大清光緒二十三年八月二十二日　禮拜六　即西歷一千八百九十七年九月十八號　每張取大錢十文　第四百四十三號

蘇

外埠分售處
京都琉璃廠藥祿堂書坊○天津城內三聖庵西直報分處梁子亭○保定府南門內仁昌紙舖○錦州電局沈先生○營口老福興信局○烟台敬業書院劉子衡○九江城內咸大森○蕪湖全泰盛信局○山東濟南府老福興信局○蘇州元妙觀西許桐春扇莊內櫃便是○常熟西門老廟前裕源泰紙號內許潤生○杭州下珠寶巷分售處○塘棲藏生昌輪船局○嘉興胡恆大

另出附張不取分文　滬本館開設上

代印書籍仿單告白

本館自備二號四號五號全副鉛字畫格外靈秀清楚與衆不同均係購自外洋代人排印各種書籍仿單校對精詳紙墨佳妙並用電氣藥水精製銅鉛各版彙刊書畫絲毫不訛以及錢票花邊更覺精細賜顧者卽請　移玉至本館賬房面議價則克己此佈

招請蘇垣杭垣訪事友人　○本館現擬在蘇杭兩處省城招請得力訪事友人每日須訪緊要關係新聞五則一日一寄其閭巷尋常細事及某甲某乙浮泛不能動目者不能塞責如有願承斯乏者請先寄新聞數則幷姓名地址前來合者當寄章程前來訂定不合概不作覆　本館謹啓

五彩石印

本館鉛字代印書籍仿單精雅絕倫久已馳名中外人所共知前又添設五彩石印局所用各種機器均係上等新式經外洋運來印刷工匠亦從外洋雇到並請有名畫師打稿所印墨色彩色較之大概格外鮮明此項機器專印錢票彩票各色花邊異樣中西綵牌各種畫譜碑版大部書籍名人墨寶等件代人承辦業已不知凡幾刻下精益求精價從克己但求著名非期獲利如蒙　賜顧祈移玉至本館總賬房面議可也　本館謹啓

孝廉無賴

竊查覇佔人妻例有明條蚩蚩之氓尙不爾恕況士爲四民之首何反自蹈法網耶予娶某氏數載生有女孩名金寶現已二齡夫婦和好從未交一言脫輻詎知被某孝廉所誘某氏竟起變心竊取庚帖席捲所有挈女潛逃當即四處招尋毫無蹤跡今始查悉誘氏者係陳姓孝廉深藏密屋在新街門旁逢吉里然豈有官家之子身列賢書昧昧若此不知法律乎查女孩金寶係予嫡血若不索還數日年長猶恐流入烟花有關面目故特登報如肯悔悟即將該女孩交還[illegible]

情形按此探海船船身所塗油漆係是新法能使敵軍望之不見卽追隨其後竟無人知覺如遇晚間敵軍施放電光而此種油漆有反照之光就此光可以窺探敵軍舉動瞭如指掌誠探海未有之新船也

太子設座　○日本皇太子自西歷今年八月三十一號乃成年之吉期按照上議院第二條律令太子成年之後上議院例應恭設玉座以待臨幸茲聞議院已舉行設座典禮云

韓使易人　○朝鮮所簡六國全權公使閔泳煥氏奉命回國罷職茲聞繼其任者爲寄留上海之閔泳翊氏已見韓廷詔勅詔曰特命全權公使閔泳翊前往英德俄意法奧六國便宜駐劄辦理使事又詔從一品閔泳翊授勅任宮內府二等特進官光武元年八月三十一號議政府議政沈舜澤奉勅宣示

有官無民　○朝鮮釜山元山兩埠俄國商民竟無一人而該國政府於兩埠建立領事署以便辦公足見俄之經營朝鮮不遺餘力不敢以無民之故竟不設官今有官無民亦係創見創聞之事也

戶部議覆奏稿　○戶部奏爲遵　旨議覆事軍機處交出御史陳其璋奏各省制錢缺乏請添鑄銅元並妥議辦法預防銷燬一摺附片一件光緒二十三年四月十九日軍機大臣奉　諭旨戶部議奏欽此欽遵交出到部據原奏內稱各省銀價之昂日甚一日每銀一兩僅易制錢一千一二百文計惟倣照外洋添鑄大小銅元以補制錢之不足查外洋銅元分爲三品上品重四錢中品半之下品又半之三品均用等語臣等查近來錢價日昂商民交困前據該御史陳其璋條陳創造銀元經臣部奏請通行各省以期轉移風氣便益商民茲該御史奏請添鑄銅元以補制錢之不足自係爲國計民生起見惟立法期于易行興利當先防弊臣等近揆情形遠參例案銅元之窒礙其端有二一在難行一在私鑄如原奏內稱紅銅每百斤價銀二十兩白鉛搭配爲黃銅價銀十三兩五錢而上品大銅元可鑄四千枚除去薪工火耗以八五折算每枚作制錢二十文可得制錢六十八千中品下品以次遞減又片稱每銀一元易銅元五十枚計每重四錢共只二十兩等語查錢法之便否當先驗民情之順逆自咸豐初年滇銅短絀錢價日昂言者皆以改鑄大錢爲請似一經改鑄錢價立平節經王大臣等及臣部籌議於戶工兩局添鑄當千當五百當百當五十當十各項大錢旋因行使壅滯將當五十以上大錢概行停止當十錢至今雖行以每月價銀考之每銀一兩易當十錢六千數百文易制錢一千二三百文查當十錢初鑄重六錢改重四錢四分後減至三錢二分市面行用僅抵制錢二枚本欲省銅而愈以費銅商民行使當十錢仍以銅質計算亦如各省行使銀元洋錢仍以價銀計算此勢之積重難返非刑罰之所能强制也況當十錢行已多年流通不及城外且以明明當十字樣之錢不能作當十之用若以每重四錢之銅元作制錢二十文計其息五倍是又當百當五十之類壅滯難行前鑒不遠卽勉强行使商民計銅抵價積習已久當十錢卽是明証原奏歷陳各項利益辦理實無把握又稱最要關鍵尤在庫中各項收發及各省釐稅錢糧准將銅元一律行使無庸再照咸豐初年當十錢章程限定搭用成數等語查部庫及各省收發銀錢皆有一定章程勢難紛紛更變且銅元值錢幾多若釐稅錢糧全收銅元設各省關儘以銅元交納稅課於撥欵解銅諸多窒礙關繫匪輕臣部前以當百當五十大錢不便於民由捐項搭成收回乃閱時未久而所收之數已逾所發之數其存在民居舖戶者當不知凡幾是又私鑄病官之一明徵原奏又稱僞造難又摹倣私鑄不能混射毀鎔無可圖利查花紋精工銖兩分等猶是銀元洋錢之成式銀元洋錢尙有以僞亂眞之弊無論是私是倣其作僞一也夫以銅混銀猶分銀與銅之質眞僞尙可辨明若燬銅錢造銅元非如銀元之有成色可分卽辨之亦無從辨銅元多恐制錢逾少矣原奏又稱香港一仙二仙等錢獲利已久未聞別國洋人有奸儈爭利者查香港銅元僅行於一隅已不如洋銀元之流通無阻以洋界行洋錢其所以無私鑄者正以其不能暢行也中國萬里疆域非釐稅兼收不能暢行暢行必多私鑄多卽終不能暢行反覆思維實多不便總之國家鑄錢計惟便民非以把利若果有厚利可圖恐幻態百出莫可究詰所請添鑄銅元礙難議准官督紳辦一切辦法均無庸議至原片奏稱聞洋人在滬往往運錢出洋鍊作白銅以製器皿等語查近來制錢奇絀洋人運錢出口實爲一大漏卮相應請　旨飭下各省督撫將軍轉飭各該關道遵照光緒二十二年五月二十九日總理各國事務衙門會同臣部議覆御史王鵬運禁錢出口奏案申明條約認眞嚴禁以維圜法謹將臣等遵議緣由恭摺覆陳伏乞　皇上聖鑒謹奏光緒二十三年六月初一日具奏本日奉　旨依議欽此

[illegible]前任王大令之官眷尙住署中未曾

情形按此探海船船身所塗油漆係是新法能使敵軍望之不見即追隨其後竟無人知覺如遇晚間敵軍施放電光而此種油漆有反照之光就此光可以窺探敵軍舉動瞭如指掌誠探海未有之新船也

太子設座　○日本皇太子自西歷今年八月三十一號乃成年之吉期按照上議院第二條律令太子成年之後上議院例應恭設玉座以待臨幸茲聞議院已舉行設座典禮云

韓使易人　○朝鮮所簡六國全權公使閔泳煥氏奉命回國罷職茲聞繼其任者爲寄留上海之閔泳翊氏已見韓廷詔勅詔曰特命全權公使閔泳翊前往英德俄意法奥六國便宜駐劄辦理使事又詔從一品閔泳翊授勅任宮內府二等特進官光武元年八月三十一號議政府議政沈舜澤奉勅宣示

有官無民　○朝鮮釜山元山兩埠俄國商民竟無一人而該國政府於兩埠建立領事署以便辦公足見俄之經營朝鮮不遺餘力不敢以無民之故竟不設官今有官無民亦係創見創聞之事也

戶部議覆奏稿　○戶部奏爲遵　旨議覆事軍機處交出御史陳其璋奏各省制錢缺乏請添鑄銅元並妥議辦法預防銷燬一摺附片一件光緒二十三年四月十九日軍機大臣奉　諭旨戶部議奏欽此欽遵交出到部據原奏內稱各省銀價之昂日甚一日每銀一兩僅易制錢一千一二百文洋銀一元僅易七八百文計惟倣照外洋添鑄大小銅元以補制錢之不足查外洋銅元分爲三品上品重四錢中品半之下品又半之三品均用等語臣等查近來錢價日昂商民交困前據該御史陳其璋條陳創造銀元經臣部奏請通行各省以期轉移風氣便益商民茲該御史奏請添鑄銅元以補制錢之不足自係爲國計民生起見惟立法期于易行興利當先防弊臣等近揆情形遠参例案銅元之窒碍其端有二一在難行一在私鑄如原奏內稱紅銅每百斤價銀二十兩白鉛搭配爲黃銅價銀十三兩五錢而上品大銅元可鑄四千枚除去薪工火耗以八五折算每枚作制錢二十文可得制錢六十八千中品下品以次遞減又片稱每銀一元易銅元五十枚計每重四錢共只二十兩等語查錢法之便否當先驗民情之順逆自咸豐初年滇銅短絀錢價日昂言者皆以改鑄大錢爲請似一經改鑄錢價立平節經王大臣等及臣部籌議於戶工兩局添鑄當千當五百當百當五十當十各項大錢旋因行使壅滯將當五十以上大錢概行停止當十錢至今雖行以每月價銀考之每銀一兩易當十錢六千數百文易制錢一千二三百文查當十錢初鑄重六錢改重四錢四分後減至三錢二分市面行用僅抵制錢二枚本欲省銅而愈以費銅商民行使當十錢仍以銅質計算亦如各省行使銀元洋錢仍以價銀計算此勢之積重難返非刑罰之所能强制也況當十錢行已多年流通不及城外且以明明當十字樣之錢不能作當十之用若以每重四錢之銅元作制錢二十文計其息五倍是又當百當五十之類壅滯難行前鑒不遠即勉强行使商民計銅抵價積習已久當十錢即是明証原奏歷陳各項利益辦理實無把握又稱最要關鍵尤在庫中各項收發及各省釐稅錢糧准將銅元一律行使無庸再照咸豐初年當十錢章程限定搭用成數等語查部庫及各省收發銀錢皆有一定章程勢難紛紛更變且銅元值錢幾多若釐稅錢糧全收銅元設各省關儘以銅元交納稅課於撥欵解銅諸多窒礙關繫匪輕臣部前以當百當五十大錢不便於民由捐項搭成收回乃閱時未久而所收之數已逾所發之數其存在民居舖戶者當不知凡幾是又私鑄病官之一明徵原奏又稱僞造難又摹倣私鑄不能混射毀鎔無可圖利查花紋精工銖兩分等猶是銀元洋錢之成式銀元洋錢尚有以僞亂眞之弊無論是私是倣其作僞一也夫以銅混銀猶分銀與銅之質眞僞尚可辦明若燬銅錢造銅元非如銀元之有成色可分即辦之亦無從辦銅元多恐制錢逾少矣原奏又稱香港一仙二仙等錢獲利已久未聞別國洋人有奸儈爭利者查香港銅元僅行於一隅已不如洋銀元之流通無阻以洋界行洋錢其所以無私鑄者正以其不能暢行也中國萬里疆域非釐稅兼收不能暢行暢行必多私鑄私鑄多即終不能暢行反覆思維實多不便總之國家鑄錢計惟便民非以把利若果有厚利可圖恐幻態百出莫可究詰所請添鑄銅元碍難議准官督紳辦一切辦法均無庸議至原片奏稱聞洋人在滬往往運錢出洋鍊作白銅以製器皿等語查近來制錢奇絀洋人運錢出口實爲一大漏卮相應請　旨飭下各省督撫將軍轉飭各該關道遵照光緒二十二年五月二十九日總理各國事務衙門會同臣部議覆御史王鵬運禁錢出口奏案申明條約認眞嚴禁以維圜法謹將臣等遵議緣由恭摺覆陳伏乞　皇上聖鑒謹奏光緒二十三年六月初一日具奏本日奉　旨依議欽此

舊令鶯遷　○平江訪事友人致書云新任代理長洲縣正堂汪瑤廷大令懋琨接印後前任王大令之官眷尚住署中未曾遷出故汪大令假烏鵲橋街楊王廟作爲公館現在大令已在祥符寺巷覓得錢德隆家餘房即前蔡二源太守曾作公館之處王大令當飭赶緊興修不日即當遷居俾汪大令可以携眷入署

幸免私刑　○虎邱秋汎云皮市街閭邱坊巷口綽號敲開烟館者爲總捕署差役某甲所開前夜有梁上君子挖門而入竊去烟鎗四枝烟灰十餘兩青錢五千文甲疑曾犯竊案令看巷門之阿大所爲欲加以私刑將阿大吊打旁人勸以暫緩嗣在元妙觀露台上破得此案眞贓眞賊齊入網中當即送入總捕署然阿大已險遭不測矣

宣卷被拘　○寶帶橋頭羽素云中秋之夕蘇城白塔子巷某姓家延不僧不道之俗家人數名在家說鄉曲鄙俚故事如觀音得道張四姐獻法何文秀落難等情名曰宣卷並有男女數輩相敘手談至月光圓滿時正履舃交錯逸興甚豪適北路總巡經過門前聞屋內牌聲甚響男女喧譁知爲借端聚賭隨即飭差將碰和及宣卷人等一併捉去尙不知作如何了局也

嚴辦流氓　○蘇州訪事人函告云蘇人某甲在盤門外開設饅頭店生意頗佳中秋日有鄉友某乙來店甲欵待殷勤并留小住次早乙竟潛竊甲房中之紡綢衫褲及夾衣等項不別而行甲大悔恨立出追尋見乙偕九人在茶寮啜茗甲含笑趨前告以失衣之事乙勃然大怒反將甲扭住髮辮拳足交加痛毆一頓旋又拖至某烟室吸烟甲含寃欲訴不能脫身後見有熟識者亦在該處吸烟甲始託言回店取錢會鈔徑趨赴保甲局訴說情由總巡帶領巡勇十餘人前往拿獲三人餘皆逃匿總巡將乙詈詰數語即移解長洲縣汪大令以若輩如此兇橫實屬目無法紀喝令各責一千四百大板荷以頭號巨枷於盤門外示衆並悉其時動手者共有七人諭飭補提四人到案嚴辦閭汪大令前任桃源等縣訊辦青皮甚爲嚴厲蘇省城廂內外流氓甚多汪大令果能雷厲風行誠是萬家生佛也

蘇藩轅抄　○八月十四日　同知梁孝熊由滬運銅鉛回　吳其昌　都司李輔勳稟知安徽公幹回　知縣李祖壽奉委會辦泰伯廟祭品差　鍾進賢昭文　吳俊卿崐山均稟知奉首府委查勘荒熟田畝差即辭　委署溧陽縣典吏沈金聲辭赴任○十五日　又朱家壞稟知奉首府委赴常熟查勘荒熟田畝差即辭　府照梁鼎元稟銷海運津局差　從九李方烈稟知到南路二段秋防差　署丹徒縣高家司巡檢盛道謨稟知交卸回省　楓橋釐卡委員陳福嶹稟謝飭予留辦○十六日　候補道朱宜振通知轉假五天　通判郭廷沛稟知太湖公幹回　知縣黃琳稟知奉首府委赴查勘元和縣荒熟田畝差　改指江蘇試用縣丞唐祖蔭江西人由閩領咨到省　縣丞單希曾閶門外三段　典史李良波接辦東路一段均謝委秋防即到差　巡檢孫寶瑞銷海運津局差

杭制接印　○杭州滿營副都統常鎮卿副統制蒞浙一節略紀本報茲接武林訪事友來函云十八日黎明時憲節抵埠八旗鎗步前鋒馬隊均皆整隊鵠候鳴鎗叩接副統制隨升坐綠呢大轎排道進城早有各大憲在樾城恭設香案跪請　聖安副統制即出轎謹答隨又升轎呵道回轅滿營軍憲即於辰刻飭員恭捧印信移交副統制望闕謝　恩升堂受八旗首領堂謁城中印委各員均往拜賀輿馬塞途殊爲顯赫

歡騰比戶　○杭城米市自春迄夏日漸騰貴下等之米亦須四元之外升斗小民果腹殊非易易邇來四鄉新穀登場碧米上白新米每担僅三元五六角較之前價大相徑庭惟城內各米舖雖亦畧爲減值頗工壟斷之謀據老農云今歲秋收甚豐且米色之佳尤較上年爲勝歌魚兆豐年之什不禁欣慰深之

錢塘觀潮　○錢塘江上訪事友函云十八日爲潮神誕期杭首府林太守於午後命駕出城詣江千伍大夫廟候潮汎到時恭設香案獻牲致祭并照例以福食各品拋擲江中叩首奠酒是日操水面營生者咸往焚香祈佑各妓船中歌吹不絕哀絲豪竹響遏行雲鳳山候潮兩城門外游人如織絡繹不絕更有在吳山遙矚者潮來之時惟見如疋練一道橫江直冲即所謂海上潮頭一線來也餘如錢武肅鐵弩亭等處均皆熱鬧異常茶坊酒肆以及小本營生之輩咸得卜利市五倍眉飛色舞而歸

浙藩牌示　○十八日惲松耘方伯牌示云嘉善縣主簿缺現飭准補是缺之汪應銓赴任

劣差續誌　○婁縣劣差一節已登前報茲二陸草堂前又有續信云該差胡姓自被衆民公稟之後恐邑尊　祖護復公稟府尊府批示云陳鳴鳳等呈批控關衙役詐贓虛實均應澈究前據民人夏福生暨該生等先後臚列圖差阮昌即胡九不法多端來府具控已經飭縣訪查懲辦乃閱時未幾前次列名之山鳳麟等四人稱爲爾等揑砌求請摘釋而現稟則山鳳麟仍復列名查核各詞始稱該差種種不法共見共聞歷年索詐確有指証繼稱耳無所聞目無所見漫焉控告撫心負疚今又稱該圖差罔知畏懼唆使無賴設計騙嚇以一人之事一人之言前後矛盾翻覆無常一至於此猶自謂充圖董者必皆言實可靠亦足令人齒冷矣至該差之營私枉法原難保其必無而該生等之忽離忽合亦恐別有曖昧情由借公事爲名以相攻訐如果實力奉公誠如稟詞所言非一二人所能中梗也姑候鈔錄先後呈稟批詞一併行縣訪明該圖差被控各情據實懲辦該生等即將　義圖章程從速妥議呈縣核明詳

奪該生等之公私賢否本府將以義圖之成與不成爲斷勉之愼之切切特示

觀察悼亡 ○金陵訪事友人致書云觀潮之日因公來省謁見制憲尙未到任之新簡常鎭道長久山觀察忽得其夫人因病在京口公館中逝世之信聞夫人裔出滿洲自歸觀察後相理內事井井有條本月上旬忽染小恙方冀喜占勿藥豈知中秋日病更增劇至此竟返瑤池故觀察哀悼之衷不能自已云

明鏡難逃 ○前九江城外保甲委員羅濬清奉藩憲飭赴准補貴溪縣上清司巡檢本任因久假不銷擬請另補等情玆悉該員係光緒二十年四川省裕廖兩欽差查辦案內越獄潛逃逋緝未獲之忠州門丁羅泉當時聞信潛逃冒籍貴州改名捐官補缺後請假回蜀路經巴縣拿獲解省訊明一面奏請革職一面咨照江西大憲查明開缺當經德靜帥行司因于上月廿八日牌示斥革另行委員往署聞其事者莫不爲之驚訝以爲捐例既開宦途流品之雜竟至如此恐天下官塲中如此類者不可勝計耳

局差索賄 ○滬南倉橋左近蕩婦小阿巧者向與鉄匠阿六有染前日阿巧之弟寶寶至姊處告貸不允口角詎料阿六在傍大怒持刀將寶寶砍傷寶寶卽投總巡局喊控後有自稱局差之甲乙丙三人上前問悉情由並不稟明鍾明府卽私將寶寶帶出城外至阿巧處將阿六軋至新安橋茶肆中百般恫嚇勒索洋蚨八翼並寶寶傷費洋二元阿六見係局差不敢抗逆卽如數付給而去噫此三人者形跡可疑不知是否局差俟有續聞再錄

釁起徵歌 ○四馬路高陞樓書館於前晚聽客滿座之際有某闊少欲聆某校書妙音當有催先生之陳阿坤至一品樓轉邀詎一品樓主劉洪卿同行忌嫉侯校書登輿出外卽將陳誘出兇毆陳之同伴錢榮生上前解勸亦遭痛毆旋經六十號印捕到來一併拘入捕房昨晨解案問官以若輩均非安分之徒本應究辦今姑從寬判劉罰洋五元陳押三天

楊樹浦瑣聞 ○楊樹浦著名流氓毛金生日溷迹於茶寮酒肆中藉端索詐屢經局員懲辦不悛昨晨在中和樓茶肆門首適有附近餅司應德彪之婦某氏往該肆沲水誤踐毛足大怒卽將長凳截擊婦應手而倒毛卽奔入華順紗廠而逸爲司閽之印度人阻獲婦夫聞信後卽奔至扭住赴巡防局控告旋經毛之羽翼出爲調停其事始寢○楊樹浦華順廠所雇紡紗各女工每於工作時爭奪坐位往往肇事前晚又奪坐塲詎內中有寧波婦某氏兇猛異常竟將某姓之五歲男孩名阿根者踏傷頓時倒地不省人事阿根之母不肯干休卽將該甯婦扭出廠外與之理論閔已允爲延醫療治

縣署記案 ○伶人武春山投上海縣控股東潘昌安浮收租金等情前晚由蔣刺史提訊武供與長利洋行買辦潘昌安殿開天福戲園而房屋亦係長利之產每月租洋一百五十元不料是房租金每月被潘浮收至四十元之多共有五年目下園中虧本潘亦失就逃匿刻已來滬故此控追乞鑒潘昌安供紹興人並不浮收租欵春山之兄武永泰曩在粤東時央小的匯去銀數千兩久欠未還核計之下武則應找小的銀洋是實刺史得供以兩造供詞各執著令退去將賬目算明稟候覆訊核斷○又將趙丙華控陶掌掌加租奪房硬扛妻柩一案提訊趙供在老白渡開豆腐店爲生房主顧姓每月租錢三千六百文已十有餘年積欠租錢十五千詎有同業之陶掌掌每月肯加租一千四百文將小的店房奪租房主逼令將妻棺遷出因一時乏地安置陶掌掌膽敢於十五半夜時將妻棺强抬出外不知現棄何處求究其弟趙桂榮供與略同刺史傳陶究問據供趙之店房確是小的接租扛棺之事實不知旣乘鑒問官得供卽飭差押同兩造查明棺木現在何處稟明再訊○又陳銀海在復來當偸竊綢綿花衣等件緝獲解案供明收押吊贓未着提比之下據供奉諭先覿花衣一件命妻往贖奈已絕沒今願賠洋一百元求限七日交案刺史准之着還押限交如延嚴比

巡局紀案 ○洞庭山碼頭順興客棧招留男女姦宿經十六舖中局委員蔡二尹查獲限令歇閉棧主婦包陸氏因無處依棲挈同姪孫女阿招至伊姪包秀橋家寄居昨日由秀橋訪得阿招被氏串同姘夫趙子雲領往川沙價賣與開當店之徐秀雲爲妾於昨日回家爲此扭局控告由蔡二尹提訊包陸氏供阿招曾過繼與趙子雲並無價賣作妾之事阿招供與陸氏略同二尹得供飭將阿招仍給秀橋領回詎料阿招不願二尹大怒喝掌頰一百下始遵斷而去包陸氏大加申斥具結完案

上洋 震泰昌號新到純絲海虎絨

鋪在英大馬路中五雲日昇樓東首轉角洋房便是

隆昌號專造外國金銀首飾

兼到外國艷色時花綢緞柳花貢緞提花漳絨閃色絲絨花素西條法絨蟹菊芙蓉牡丹花絨銀光牛奶珠邊黑白悔花鬆邊閃光像珍珠五色水鑽頂市香水新花手帕大小留聲機器箱五彩絨花地毡餘貨甚多不及備載凡 紳商賜顧價值格外克己此佈

本號開設上洋四馬路盤記隔壁開張專運外國各式時欵新樣一切金銀首飾金銀表鍊金銀表墜金銀絲眼鏡小照相盒各式寶石鑽戒耳環等各種古玩一應俱全本號聘請名師精工電鍍中外金銀首飾保可耐用以新雅愛兼理修造鐘表洋琴等件比衆公道倘蒙紳商賜顧請認明招牌爲記庶不致悞恐未週知特此佈告 隆昌號主人告白 乙1625

醉蓮堂神效毒門方藥

毒門聖手 法良意美

市上售掃毒丸之店舖治毒門病之先生更僕難數而常有患淋濁下疳包頭腫爛尿前溺後痛如刀割魚口橫痃廣瘡底漏瘰癧痰核楊梅結毒等症屢治不愈或愈後復發者速至本堂診治服藥限日全愈保不再發並能有嗣永無遺毒之憂功難盡述如不幸誤服輕粉及五毒倒提薰煉刼藥以致惡涎漫流經絡熱毒竄入骨髓禍延終身害及妻妾積久外攻甚至損形壞質毀骨傷筋上則發瘖於面喉腐聲啞鼻陷項穿下則墜竄肛門結翻毒花非常瘻痛女人陰腫生粒痛癢難熬無論新久敗疾險惡怪症最難愈者苦不勝言惟本堂獨有歷治多年神效良方秘製丹丸互相酌用心存濟世貧苦送診好後受謝確有把握用敢登報聲明◉醫室在老閘橋北境新唐家弄大街門面便是 1586

◎有病早醫◎早在中虹橋分寓午回尙仁里本寓門診

武河 杜靜仙良醫濟世

專治傷寒虛勞時下要症 精理婦科經產兒科雜治

新格中西醫法 包治内外雜症

○靈匣專收瘋濕○龍散專透斑疹◎藥茶專消脹◎金膏專消瘰癧◉天符專驅妖魔
○電車專搖癱瘓○虎散專救中風◎藥烟專定哮喘◎銀膏專治下疳◉神符專催生產
○鋼鍉專救急症○熊散專止胃痛◎藥布專接折骨◎紅丹專收痢疾◉水針專挑驚痢
○銅管專治喉痧○獺散專理[illegible]病◎藥綿專止經崩◎黑丹專救血症◉火針專熾抽搐
○藥帶專東墮疝○犀散專治喉症◎藥露專理骨蒸◎晶水專洗眼疾◉陽[illegible]專收白濁
○鐵環專圍大毒○兎散專救逆產◎藥霜專截瘧疾◎珍水專止五淋◉陰盤專收白帶

杜靜仙廣文心闡家學神明古方凡遇危症一經診治莫不指下回春故疕人久稱神醫玆方來申歷經救治傷寒虛勞瘧痢經帶驚風諸症登報誌謝者不可數計凡夫子宏濟爲懷不惜工貲凡中西醫具一一製備格治諸症均可剋期包效復盧滬上客地貧者無力延醫玆特出診隨邀庶易延治咸登壽域是幸◎補用府王續啓

◎無延遲悞◎門診兩角貧者不計出診隨邀務早掛號

獨創秘製 惠濟戒煙百補丸

本藥房向在泰西開張一百五十六年老店今特創設上海四馬路中市麥家圈北首望平街轉角惠濟大藥房只此一家獨創秘製

鴉片一物上癮易而戒絕難誠可慨也玆藥房存心惠濟特採西國上等各種補品配合成丸除癮療虛攻補並施無論男婦老少新久烟癮服此丸不獨痼疾全除卽精神倍長功效之宏不堪殫述曾經郵入英國戒煙會中衆口稱揚四遠馳名服此戒脫者不下數千萬人滬上未滿一月每[illegible]者亦有數百人之多眞有藥到回春之妙大瓶八角小四角◎遠方函購原局回件決不有悞 乙

閩門 英文書院

本書院教英文算學格致等學定於八月二十日開館自九點起到十二點鐘止願學者請速來報名毋致額滿見遺倘因路遠不便貼膳亦可 英國裴義理謹啓 乙513

洛陽

吾友葛君維良鎭海風雅士也久遊滬上臨池三十載學晉唐宋四大家書法至老彌篤以爲養性習靜日得生趣最多效驗而索書者日不暇給滬上鉅公如邵小村中丞徐仲凡孝廉嚴小舫觀察屢曾賞識不置且葛君素多交好却之恐拂友情酬應又無暇隙余等欲代題潤格庶幾應求兩安而葛君堅却不允未悉有傷雅道兪謂潤筆之貼古人不却歐陽公倩蔡君謨書集古錄叙以古銅筆匜李廷珪墨澄心堂紙潤筆王岐公撰龐穎公神道碑以古書畫及杜甫鶴及第試卷潤筆薛紹彭爲米元章書會稽公襄陽丹陽二夫人誥以智永硯右軍帖潤筆馬仲塗求君謨書以精婢潤筆考之古人皆然無論是取不傷廉君何介介焉于是葛君唯唯含笑而答曰拙筆祇可覆甕或有刹蘭及艾嗜痂之癖者聊取研墨資不致筆乾而已邵守先僉達夫翁晴嵐同啓○牽資先送一月刻下貝取研墨貲諸君欲求須先爲快八言對四角七言對三角五尺屛條每堂一元二角四尺八角堂幅照屛條減半執扇二角廟宇寺院匾對敬送件交英大馬路戲鴻堂四馬路吉羊樓兩扇店或交蘇報館賬房◎可大件半月小件七日遞處寄信力自給

守易山人奇門大六壬課命理

決斷生死禍福名利遲早終身否泰陰陽宅衰旺貨物漲落一切疑難不決均可判斷起碼兩角廣申天保棧 乙1553

假冒聲名

戒烟桂花參片一粒金丹

嘗思藥之眞僞本甚不易辨而利之徒又仿樣假造隱戤牌號辨之尤難使不仔細認明詳加決擇無不爲其欺蒙如本製房所製戒煙參片一粒金丹性和效速癮輕貴製精暢行有年銷售最廣海內服此而戒除者已屈指難計除上海棋盤街本藥房自售以外他埠分設分無巳皆升明報章以便遠方購取不致有誤今聞揚州鎭海紹興等處不肯者流假造本藥房參片金丹到處兜銷希圖漁利不知者式樣壞殊價或賤買固易受漁欺不知藥旣冒充方自假托其間修合參品錯雜焉有君臣佐使之宜祗圖獲利貽害實深本藥房慮聲名之有忝患假藥之害人爲此更爲聲明內用戳記外加仿單封口圖章記號鑑鑒庶幾作僞者無從垂涎望賜顧 諸君認明本藥房招牌可也今將外埠分設分售開列於后○分設○崑山縣陳蒲鎭○長興東門大街○杭州清河坊○通州西市街○揚州教塲街○如皋豐樂橋下○鎭海大南門外○海門茅家鎭西○常州父子牌樓○南潯清風橋○蘇州觀前街○湖州府前街○廣德州新街○諸暨登仕橋下○太倉大橋西○寧波鎭海柴橋○烟臺廣東街○金壇大沿河巷○常熟寺前大街○南京街東牌樓無錫北門外○淞江岳廟內○太倉沙頭鎭○分售嵊縣亭濟藥房○溫州其昌號又東昌號○紹興城內福林堂○寧波開明山半信堂○寧國府德大昌又萬春堂◎泰興彤泰號○金沙邵慶記○嵊縣福林堂○角里鎭○諸公以路遠不便就近購之可也

中英大藥房啓

廣東童中妙記 義必秘製上等人參鹿茸靈芝野朮海狗腎興陽生精吉祥種子丸

種子第一異方中外馳名設在上洋二馬路西首五雲日昇樓南面與申東里石庫門內開張

凡人之無嗣皆因元陽衰弱陰虛陽虧酒色過度是以陽痿不舉卽舉不堅精神困倦面黃肌瘦夢遺滑精滑子未交卽洩本藥局主獨得異方用眞高參茸佐以各種貴品合丸能固精滋腎壯陽扶脾活絡專治一百損諸虛五癆七傷無論四季可服正是天下種子第一靈方百試百中每兩雙料二元單料一元 乙

隆昌號專造外國金銀首飾

金銀表鍊一切金銀首飾金銀表鍊
銀表墜金銀絲眼鏡小照相盒各式時款新樣一應俱全本號聘請名
師精工電鍍中外金銀首飾保可耐用以新雅愛兼理修造鐘表洋琴等件比衆公道倘蒙
紳商賜顧請認明招牌為記庶不致悞恐未週知特此佈告
隆昌號主人告白 乙1625

醉蓮堂神效毒門方藥

毒門聖手 法良意美

◎有病早醫◎早在中虹橋分寓午后尚七里本寓門診

市上售掃毒丸之店鋪治毒門病之先生更僕難數而常有患淋濁下疳包頭腫爛尿前溺後痛如刀割魚口橫痃廣瘡底漏瘰癧痰核楊梅結毒等症屢治不愈或愈後復發者速至本堂診治服藥限日全愈保不再發並能有嗣永無遺毒之憂功難盡述如不幸誤服輕粉及五毒倒提薰煉劫藥以致惡涎漫流經絡熱毒竄入骨髓禍延終身害及妻妾積久外攻甚至損形壞質毀骨傷筋上則發瘡於頭面喉鼻崩陷項穿下則墜竄肛門結翻毒花非常痛女人陰腫生粒痛癢難熬無論新久敗疾險惡怪症最難愈者苦不勝言惟本堂獨有歷治多年神效良方秘製丹丸互相酌用心存濟世貧苦送診好後受謝確有把握用敢登報聲明◎醫室在老閘橋北堍新唐家弄大街門面便是 1586

專治傷寒虛勞時下要症 杜靜仙良醫濟世 精理婦科經產兒科驚治

新格中西醫法 包治內外雜症

◎無延遲悞◎門診兩角貧者不計出診隨診務早掛號

○靈匣專收瘋濕 ○龍散專透斑疹 ◎葯茶專消脹 ◎金膏專消瘰癧 ◉天符專驅妖魔
○電車專搖癱瘓 ○虎散專救中風 ◎葯煙專定哮喘 ◎銀膏專治下疳 ◉神符專催生產
○鋼鍉專救急症 ○熊散專止胃痛 ◎葯布專接折骨 ◎紅丹專收痢疾 ◉水針專挑驚疳
○銅管專治喉痧 ○獺散專理𤸎病 ◎葯綿專止經崩 ◎黑丹專救血症 ◉火針專熾抽搐
○薰帶專束墮疝 ○犀散專治喉症 ◎葯露專理骨蒸 ◎晶水專洗眼疾 ◉陽鎔專收白濁
○鐵環專圍大毒 ○兎散專救逆產 ◎葯霜專截瘧疾 ◎珍水專止五淋 ◉陰盤專收白帶

杜靜仙廣文心開家學神明古方凡遇危症一經診治莫不指下回春故杭人久稱神醫茲方來申歷經救治傷寒虛勞瘧痢經帶驚風諸症登報誌謝者不可數計且夫子宏濟為懷不惜工貲凡中西醫具一一製備格治諸症均可剋期包效復慮滬上客地貧者無力延醫茲特出診隨邀俾易延治咸登壽域是幸◎補用府王續啓 乙

獨創秘製 惠濟戒煙百補丸

本藥房向在泰西鬭張一百五十六年老店今特創設上海四馬路中市麥家圈北首望平街轉角惠濟大藥房只此一家獨創秘製
鴉片一物上癮易而戒絕難誠可慨也本藥房存心惠濟特採西國上等各種補品配合成丸除癮療虛攻補並施無論男婦老少新久烟癮服此丸不獨痼疾全除即精神倍長功效之宏不堪殫述曾經送入英國戒煙會中衆口稱揚四遠馳名服此戒脫者不下數千萬人滬上未滿一月購戒癮者亦有數百人之多真有葯到回春之妙大瓶八角小四角◎遠方函購原局回件決不有悞 乙

閶門英文書院

本書院教英文算學格致等學定於八月二十日開館自九點起到十二點鐘止願學者請速來報名毋致額滿見遺倘因路遙不便貼膳亦可 英國裴義理謹啓 乙513

鬻蕩

吾友葛君維良鎮海風雅士也久游滬上臨池三十載學晉唐宋四大家書法至老彌篤以為養性習靜日得生趣最多效驗而索書者日不暇給鉅公如邵小村中丞徐仲凡孝廉嚴小舫觀察屢曾賞識不置且葛君素多交好却之恐拂友情酬應又無暇隙余等欲代題潤格庶幾應求兩安而葛君堅却不允未恐有傷雅道余謂潤筆之貼古人不却歐陽公倩蔡君謨書集古錄敘以古銅筆李廷珪墨澄心堂紙潤筆王岐公撰㫖以古書畫及杜筍鵠及錦試卷潤筆薛紹彭為米元章書會稽公襄陽丹陽二夫人誥以智永㫖右軍帖潤筆馬仲塗求君謨書以精婢潤筆考之古人皆然無論是取不傷廉君何介介焉于是葛君唯唯含笑而答曰拙筆祇可覆甕或有刹蘭及艾嗜痂之癖者聊取研墨貲不致筆乾而已 達夫翁晴嵐同啓○寒貲先送一月刻下只取研墨貲諸君欲求須先為快八言對四角七言對三角五尺屏條每堂一元二角四尺八角堂幅照屏條減半紈摺扇二角扇字寺院扁對敬送件交英大馬路戲鳩堂四馬路吉羊樓兩扇店或交蘇報館賬房可大件半月小件七日遠處寄信力自給

守易山人奇門大六壬課命理

決斷生死禍福名利遲早終身否泰陰陽宅宦旺貨物漂落一切疑難不決均可斷起碼兩角寓申天保棧 乙1553

戒烟桂花參片一粒金丹

假冒聲名

售思藥之真偽本難辨而利之徒又仿樣假造隱戤牌號辨之尤難使不仔細認明詳加決擇無不為其欺蒙如本製房所製戒煙參片一粒金丹性和效速業貴製精暢行有年銷售最廣海內服此而戒除者已屈指難計除上海棋盤街本藥房自售以外他埠分設分銷無已皆刊明報章以便遠方購取不致有誤今聞揚州鎮海紹興等處不肖者流假造本藥房參片金丹到處兜銷希圖漁利不知者式樣壞殊價或賤買固易受漁殊不知藥既冒充方自假托其間修合藥品錯雜焉有君臣佐使之宜祇圖獲利貽害實深本藥房廬聲名之有患假藥之害人爲此再爲聲明內用戳記外加仿單封口圖章記號庶幾作偽者無從垂涎望賜顧諸君認明本藥房招牌可也今將外埠分設分售開列於后○分設○蕭山縣臨浦鎮○長興東門大街○杭州清河坊○通州西市街○揚州教場街○如皋豐樂橋下○鎮海大南門外○海門茅家鎮西○常州父子牌樓○南潯清風橋○蘇州觀前街○湖州府前街○廣德州新街○諸暨登仕橋下○太倉大橋西○寧波鎮海柴橋○煙臺廣東街○金壇大沿河巷○常熟寺前大街○南京街東牌樓無錫北門外○淞江岳廟內○太倉沙頭鎮○分售嵊縣亨濟藥房○溫州其昌號又東昌號○紹興城內福林堂○寧波開明山半信堂○寧國府德大昌又萬春堂◎泰興彤泰號○金沙邵慶記○嵊縣福林堂○角里鎮○諸公以路遠不便就近購之可也 中英大藥房啓

廣東義興陽 靈中妙 少義記秘製人參鹿茸海狗腎興陽生精宜男種子丸

種子第一異方中外馳名設在上洋二馬路西首五雲日昇樓南面與申東里石庫門內開張

凡人之無嗣皆因元陽衰弱陰虛陽虧酒色過度是以陽痿不舉即舉不堅精神困倦面黃肌瘦夢遺滑精滑精子未交即洩本藥局主獨得異方用真高麗參茸佐以各種貴品合丸能固精滋腎壯陽扶脾活絡專治一百損諸虛五癆七傷無論四季可服正是天下種子第一靈方百試百中每兩雙料二元單料一元 乙

美味香腸

本齋主人考究醃臘獨出心裁秘製美味香腸不唯海上得未曾有即粵城中亦不多見者謂余不信請嘗試之天平戥不二價每斤大洋五角食之益胃厚腸可以送禮請客古人云食不厭精膾不厭細豈香腸而厭美味乎 諸公光顧請至新馬路西首實記照相樓下便是 乙

濟世局九代祖傳王蓉甫崗治外科毒門

本局在申百有餘年歷傳至今已及九世祖傳良方與衆不同包醫楊梅毒瘡不拘發於遍身頭面手心腳底腎囊肛門筋骨疼痛聲啞髮落下疳小便紅腫碎爛作痛流膿毒結橫痃魚口便毒五淋小便流濁尿出作痛甚者痛如刀割尿出下血無論濕毒等瘡膿窠疥疿諸般瘋癬一切外科各症言難全述秘製各種丸散療治內外雜症無不奏手神效久已四遠週知 貴客商如不幸沾染以上各症速至本局對症發藥限日全愈除根永不再發可保生男育女永無遺毒之憂功難盡述如有前醫誤服升丹輕粉及五毒倒提并黴條等藥以致終身纏綿不愈積久外攻甚至損形壞質傷筋穿骨其苦無可勝言如患此症速來診治限日斷根永無後患本局心存濟世確有把握用敢聲明 局設新北門內北香花橋南首第六家便是 只此一家並無分出 乙1608

痴癲神藥 噎膈聖藥

新昌人參號發兌○開張法馬路東首永興里口小泉洋行對門問存濟堂亦知

馬寶為專治痴癲神藥奇效之速世無其匹無論極重痴癲只須錢餘而痊稍重者六七分輕者三四分莫不立服竟立愈剷除病根永不發非實而何每元

狗寶係專治噎膈反胃藥神效捷敏無異仙丹論久年新起噎膈反胃等症縱滴水不進只須此寶二三分立服立愈重者五六分除根每分價洋兩元 乙1501

上洋維大綢緞顧繡抄莊

本號今遷移棋盤街北首四馬路口中西大藥房隔壁精選蘇杭京湖盛澤各種真正頭號綢紗緞以及一切加工顧綉等貨發客貨品純良花色新鮮如有參差包退回換凡蒙賜顧價值格外公道以廣招徠遠省恐未週知特此佈聞 乙1491

戴生昌蘇杭各路輪船局

本局輪船行駛蘇杭嘉湖等處歷有年矣輪船之堅快寬暢久已在人耳目故不復贅○茲定每日由申開往嘉興塘棲石門杭州○○杭州亦每日開往上海○○逐日往來上海蘇州○○每逢雙日由申開往南潯湖州○由湖再開往菱湖杭州○○每逢初一初四初七初十十二十六十九念二念五念八等日由申開往杭州開蘇○由蘇開杭○○如蒙雇搭務祈到本局寫票庶不致悞至裝運貨物其價面議報關等事亦可代辦○○申總局設在鐵大橋西首德安南里口杭局設湖墅新碼頭城內太平坊花園弄嘉興局設端平橋○蘇局北水弄口南首門前自立碼頭湖局設館驛河西南潯局設西柵菱湖局設大西柵其餘塘棲石門江涇平望皆設有分局 戴生昌啓 甲302

萬國公法會通○繪圖目連救母傳每部洋四角○繪圖萬法歸宗每部洋三角○上洋三茅閣橋飛鴻閣書林售

是書由總理各國事務王大臣直隸總督王夔帥批閱後命分繕數部發交各處中外交涉事務衙門以備存查內載萬國公法各國界限通商以及進口條約行船章程出口各貨稅則等條分門別類簡析詳明為時務中萬不可少之書茲已印出百部每部計碼洋六角實洋四角凡紳商欲爭先快覩者認明本莊店號或函購均可 乙193

天下馳名○靈驗第一○珠黃八寶化毒丹○包愈男女一切毒門限日全愈永無後患救濟天下活人無算

京都天寶齋 珠黃八寶化毒丹 犀黃珠粉下疳散

此丹乃本齋獨得異人傳授良方重用真正犀黃珠粉血珀極品上藥泡製久練成丹專治男婦楊梅結毒橫痃下疳小便皮破腫爛一切毒門無論初起染久包可限日全愈如前醫不精服藥不愈或庸醫圖利不顧人之性命妄用輕粉升藥倒提丸等當時立愈乃毒氣內閉逢春又發四肢痛酸甚至鼻塌髮禿紅斑起點皆綿毒藏筋絡且必染妻絕子其害非淺餘毒未淨其患不休本齋不惜重資修合濟世染者即將此丹服下立刻止痛消腫去毒善治之法莫妙於斯當能掃盡一切毒氣且能生育無害屢試屢驗必發必中輕者三瓶重者五瓶如用倒提丸輕粉升藥雷砒火焚凡誤染此毒者請嘗試之方知所言不謬也每瓶價洋二元○另有珠黃下疳散每瓶洋七角如男女下疳腫爛或陽物臭爛成筋或爛去半節隊此散立見拔毒去爛生肌止痛保復原形仍可生育得子此乃第一仙丹也○立愈珠珀五淋白濁丸價洋一元○上海二馬路中鼎新里口石庫門內京都天寶齋便是

萬病回春

天下馳名四川華美軒大藥局各種藥錄靈驗非凡廣濟世人活者無算 舖設上海三馬路中西書錦里對面石庫門內便是

本藥室獨製萬病回春百補煖臍膏膏中有丸一粒放於臍中貼之能當日見功通十二道血脈固本全形體強身健壯元陽添精髓益壽延年治五癆七傷淋濁遺精癱瘓痞症元虛氣喘男子精寒精薄陽痿不舉女子血寒腹冷赤白帶下崩漏等症永不受孕臍乃命門之根本最宜溫煖以助其源故能藏精不漏命書云內治還是外治先久貼此膏能令老人生子少年無害漏之憂為此不賣重價一膏能貼二月每膏洋五角

熊胆消痔水

此藥水係法國馳名醫生獨製久經馳名遐邇專治三十六種痔漏無論內外痔瘡久漏成瘤成塊或痛或痒甚則便血脫肛坐立不便只消此水潤患處立見應驗消硬塊止痛痒去深管除久漏生肌落蒂去根無形誠與仙水無異每瓶一元賜顧認明法大馬路西首書興里對門中西藥房不悞 乙

犀黃八寶化毒靈丸 即愈耳聾丸 珍珠熊膽參蘆十寶化痔丸 珠黃血珀生肌下疳散

化柳之毒因循不治即成下疳淚爛橫痃玉莖腫痛一切毒門此丸凡年深月久上面串貫一服此丸包能見效倘腸腫爛遍身破皮用外治萬靈丹全愈大瓶洋四元小瓶洋二元

凡人耳聾即難作事因陰虧陽旺相火妄行虛火上炎耳鳴口乾喉痛舌燥目昏頭花兩耳聾不聞聲氣閉且竅勿論男女老少十年廿年之病此丸一服包能治根每盒洋一元

大腸濕熱結毒下注而成痔瘡或股肛便血硬核腫痛懸久穿破膿血交流起居大便艱勞之時臥床輾轉徹心脾刺軒湿考方書製此丸藥救多人神效無匹每匣雙料二元單料一元

猪熱生濕療毒收口生肌止痛靈效萬應洋男女各種瘡疥切毒門花柳傳染破潰爛小便腫爛橫痃穿頭多年未能收口此症此散搽之神效每盒雙料洋二元單料一元

喉科珍珠散 咳嗽吐血斷根雪梨膏 熊筋虎血萬應罨膏 神效疝氣膏

專治喉痛喉痺雙單鵝纏喉風一切危急險症甚至舌尖生點起泡不能飲食痛苦之狀筆難盡述用此散吹入喉內令痰涎吐出能限日全愈忌生冷發物每瓶價洋

吐血內傷症也有屬胃者有屬肝者有屬脾者要以肺血為事蓋血出肺損痰濃腥臭久嗽不止易成勞瘵此膏性味和中無論血出何經者能包治之男女老少皆宜每料洋二元

治男女五勞七傷遠年風濕骨痛咳嗽肝胃氣心腹脹痛一切宿嘔吐小腸疝氣勞傷遺滑精白濁白帶月經不調亦白帶下經期腹痛等症雙料洋一元單料洋五角

此膏功效甚速遐邇馳名專治腎與膀胱由還成積小腸疝氣臍腹疼痛攙墜不止浸成怪肉及外腎腫大即之即愈每張雙一元

英廨堂案○仇子記控李咏記沈阿洪沈阿水王英公藏贓控機佐財等情翁笠漁刺史于前晚升堂研訊仇子記供稱波人向業花行本月初二日與沈永漢綢莊轉租房屋與錦昌祥號經手朱翰香盤頂生財計洋四十元另三角由沈阿洪沈阿水爲中出立盤據呈閱當時洋已付清詎在初八晚忽有素不相識之李永記糾合流氓六人硬攤生財小的不允李竟憤鬱一併控案求究質之李永記供於二月間在麻姓所開錦昌祥號經手朱翰香由仇某來幫同六月間小的因事回蘇被朱與仇串通將號內生財及小的之衣服一併吞沒求請訊追沈阿洪沈阿水同供在錦昌祥號出店七月廿八日歇出其餘並未知情刺史訊得頂造供詞各執判一併出外尋朱到案再訊○華才生控王阿根不還借洋刺史亦于前晚提詰華供在公陽里姚良卿處幫傭與王阿根合揾帶擋洋一百五十元小的名下洋七十元因生意停歇王即游約不還押案求追質之王供一時無力歸還求鑒刺史查得妓院帶擋例不准理一併逐出

英早堂案○某領事坐馬車出遊至美界虹橋堍突遭苗月文苗阿桂所拉之貨車撞壞車板估計修費洋五元由四百七十五號華捕將二苗拘送公堂翁刺史商之傳繙譯官因二苗窮苦異常由本分府捐廉代償修費洋五元傅君曰諾○天后宮內有胡仁生者以視由爲業人治病勒索錢財昨又有鄉人楊順德因患目疾求醫胡又硬索洋五元由捕拘案請究刺史以洋未入手從寬判押三天○包探趙銀河禀積竊王阿松又竊徐阿仁等九家衣物分別弔贓送辦問官判責三百板發捕房管押三月滿日遞籍歸還失主○粵人袁阿洪龍阿德與同鄉人郭阿門因賭口角持鐵器將郭毆傷斷捕六併拘案官判袁重笞四百板龍責三百板郭姑念受傷釋之使去○西字捷報館西人味恩控華婦張王氏即朱娘娘經手曹杏生用單抵銀四百兩過期不贖等情由翁刺史飭差傳案據供身懷六甲求恩交保限兩月理楚傳繙譯官因原告亦有訟事在身務請押追刺史遂着交官媒好爲看管限七天內先繳銀一百兩再行交保清理

法捕房發落案○法捕房發落之期現因天氣秋涼仍改午後兩點鐘昨日鄒大令駕蒞捕房會同鉏副捕頭發落各案茲錄如左○命捕竊東洋車照會之陳利愚竊衣服之嚴長生剪綹之陳玉山深夜撬門之張阿金竊錢之王耀亭均照原斷笞責分別還押○又提在小東門外向各花烟間收取節規與包探打架之林阿弟陳利興喝拖下重責二百板謂陳亦不安分命一併還押再核○又提顧阿春王寶元高植寶等問何以聚黨毆傷老虎灶夥均不承認官怒謂如此衆證確實尙敢抵賴喝將各人笞責二百板仍不肯吐實乃命還押再核○陳竹林冒取五倍子被成大雜貨行之顧錫卿控告懲辦管押補提同黨迄今已久尙未提到昨日原告投案呈上求銷結據並求將在押之陳竹林開釋官准如所請○又提誘拐呂李氏之枷犯萬楨奎命疎枷照斷責二百板從寬開釋○又提誘拐幼女林桂生之枷犯吳春榮即小黃牛命疎枷照斷笞責五百板還押候送改過所

美捕房事 ○楊樹浦瑞記紡紗廠管機西人某甲前者忽失對時表一枚洋銀二十餘元當即投報捕房請緝後由包探張阿五查得各物係細崽張裕金所竊即拘案管押候解公堂訊究○昨早美界漢壁禮路某街內有無名男屍一具經巡街捕所見報知捕房即飭二圖地保奚坤寶查得死者並無屍屬即報請某善堂給棺收殮

有懷○畫樓高迴處夜色淡銀河翹首不相見伊人竟若何以余情作障奈病成魔咫尺無消息天空悵望多一洗舊塵氣無耶獨處時室虛燈息早粧嬾髻梳遲憔悴憑誰惜淒涼衛我知秋風最無力何苦裊情絲 高太癡稿

招請買辦

今有中國貿易有年之某洋行因老買辦彼此意見不合擬另請買辦一位須能墊銀二千兩出息甚好如合意者報明姓氏籍貫送條子到本館帳房轉交愛司洋商查收或來者只能墊銀不識生意亦無不可好在該行生意有老章程也 乙1613

新業延友

今有精於機器一切工作能通華語著名誠實久爲中國大憲所信之某洋商願出資在上海杭州兩處設立洋行獨出心裁創一種穩得厚利之生意欲請各能墊銀五千兩之華友二位充兩處買辦按年出息約各得數千金如有意者請爲明姓名住址封口信送上海本館帳房轉交夏卒商收俟相請面議後自然明白信服矣 乙1618

老妓可惡

老妓汪旹芬現住四馬路西跑馬廳菁杏里妍識流氓爲護身符專門勾引良家子弟騙取財物受其害者不知凡幾及待家長知覺然追悔已無及矣本月初九晚間我夫至菁杏里戚宅訪友路過妓門首被其甜言巧語誘進屋內因借去金表等件屢索不還反遭辱罵此種淫妓倚恃流氓出勢是其長技因寄語有捕之責者速即拘辦庶保全良家子弟功德不淺而旅居滬上之少年亦當加意防閑勿墮其騙術也可 陸劉氏告白 乙1617

滬上老升和帽莊

價目定准劃一童叟無欺擇於八月念六日開市先行交易

本號開設英大馬路望平街中市朝東門面專製各省時款冬夏朝冠內城紫貂灘貂海騾種羊絨貢緞佘呢青州修騷板騷大帽各色皮絨領頭膠州荳帽品級官頂京紮藍翎花翎加深回紅回龍花損捻緞紋珠帽緯京杭貢緞棉夾瓜帽花素女兜德州涼胎甘肅櫻桃羽纓滿漢腰帶內城京靴本機零剪絨緞新式漳絨袍料時式風帽清水辮線各色事件一應俱全 紳商賜顧者認明萬年青牌爲記不悞

信源祥皮貨莊真不二價

本莊開設二十餘年自運各口粗細皮貨命蒙仕商信購遐邇馳名茲因洋莊踴躍需接不遑特於中秋爲始願將門莊交易釐定價碼格外克己但求著名非期獲利照碼改爲對折劃一不二如售價不合任憑退換以從簡便而廣招徠特此聲明賜顧者至英大馬路拋球場南首認明本莊招牌庶不致悞 乙1594

新鐫戴雲飛知命識相

余素業相命術周流四方閱歷已深見識自廣凡紳商造廬就問者吉凶悔吝無不決斷如流論相則辨其神形不徒在一定部位論命則抉其精奧不僅在呆板支干今由京都回滬仍行相命術焉相命二角寓三馬路畫錦里對門三元棧 乙

石印薛叔耘星使全集

無錫薛叔耘先生以名卿出使歐洲辦理交涉措置裕如嘉謨碩畫久已照耀海內矣生平所著有庸盦文編庸盦續編庸可切編籌洋芻議出使四國日記海外文編等書廿一卷凡所論述洞中窾要由其事事致察得諸親驗非泛論籌洋浮光掠影者所毫外沂世洋務之書屬見疊出無慮數十家亦能益智輔明增長見識然或稗販成書無足考鏡或點竄舊說改易名目求其指陳比要明達夷情洞鑒靡末見之形握馭泰西之術實無逾於是書茲特覓得原板精校一過付諸石印以公同好每部二函價洋三元又味古齋原印正續金石萃編又金石補正又家藏舊書千餘種欲購者請至上海棋盤街醉六堂書坊購閱 乙1481

綢緞再議增價

吾業綢緞增價乃今歲絲經異常騰貴諒諸紳商早已共聞雖已一再掛加無如成本還巨實情難補於萬一況各處出數稀少而客路銷場甚旺所以不能不略再議增茲於八月十五日起劃一照申每兩又遞加銀二分餘貨亦一例照加是爲再啟 緒綸公所啓 乙1592

中西大藥房

補益牛肉汁

牛肉一種乃美國法曼醫士創製君臣相佐配合極精專能補中益氣利濕健脾久服延年有返老還童之效銷行各國咸推妙劑歷年中國仕商亦甚信服功勝蔘蓍久著奇驗向出本藥房經售貨眞價實遐邇馳名近有不肖店家仿造假貨價雖賤廉奈無功補有識之者早已比爲贗藥館之牛肉湯只圖魚目之混又何益也亟將牌號標明倘購是汁者幸加詳察認眞老牌庶不被慮可也

麥精魚肝油

魚肝油爲治痨瘵補虛損之聖藥也人所共知茲格致家驗得麥中有精能養胃和中配入魚肝油功尤大病後及瘦弱者日常調服不但身軀肥胖而且健飯多力故知藥之君臣佐使確有証據考本草載大麥能消渴除熱益氣調中補虛損壯血脈益顏色久食頭髮不白令人肥壯麥益如此況其精乎歷年行消中國仁濟醫院黃春甫先生試驗稱奇用治陰虛體弱等症有再造之功無不化弱爲強滋補中可稱上品本藥房今有新到購頭者請認明商標不致有悞上海四馬路轉角中西大藥房啓 乙820

浙江鄭鏡清秘傳金較剪相法

館設英租界東棋盤街風生一嘯樓茶館後面隔壁街內同昌棧○相金減取一角

學不綜其繁則不博術不通夫元則不精清少讀書經傳子史而外亦嘗兼事夫舉業二預小試三進鄉闈皆不得志於有司因兼習相家言衡眞水鏡諸帙靡不精究已乃知眞傳之別有在也因出遊名山大川遇異人指授得金較剪一書而眞詮於此寓焉繼乃挾其術游二京二楚諸都會頗蒙當道鉅公稱許蓋此書之於過去未來吉凶禍福歷歷不爽也今來海上小道大行願諸公有以教我焉○本館每日九點鐘起五點鐘止過時不候相邀到府另給輿金浙江鄭鏡清謹識

請看新出奇巧玻璃戲法

嘗聞戲法中有玻璃八件十三碗水人以爲幻余特博古採新中西二法並參不惜重貲覓得玻璃燈彩廿件亦然一次變出且中雜有五色玻璃寶塔七層大玻璃罩玩物數座係從外洋購來均能笙簫自奏音樂齊鳴靈機活變大有可觀此外倚化奇彩多端與妙竟難盡述若云飛水皆見人變十三大碗爲希余可倍加二十六碗之多非敢謬言敬請試觀方知倘蒙紳商有興相邀花紅不計廣四馬路源來當間壁恒潤里羅醫室全宅 步瀛敬人啓 乙

杭州電燈公司招股啓

啓者杭州電燈本係陸君肖眉稟請創辦在案現因改歸裘君吉生接手經理託本行購辦機器並代招股分本行係託德國著名專辦電燈西門子廠經手精益求精所有造廠購機成本頗鉅擬先招集股分一千股每股計規平銀一百兩先收規銀二十五兩即給股票爲憑餘銀七十五兩分三期收足每次收銀即在股票上加蓋戳記一切詳細均刊在招股章程 諸君如欲附股者請至上海江西路本行帳房部議可也 信義洋行謹啟 乙1463

廣東壺中妙義記藥局設在上洋二馬路西首五雲日昇樓南面與中東里開張假冒留神

凡患耳聾一症皆由腎經氣虧腎水爲天一之原往往腎不足者虛火上升所謂水虧陽旺是也或因色慾過 [illegible]

信源祥皮貨莊真不二價

本莊開設二十餘年自運各口粗細皮貨命蒙仕商信購遐邇馳名茲因洋莊踴躍應接不遑特於中秋爲始願將門莊變易盡定價碼格外克己但求薄利照碼改爲對折劃一不二如有價不合任憑退換以從簡便而廣招徠特此聲明 賜顧者至英大馬路拋球場南首認明本莊招牌庶不致悮 乙1594

新到 戴雲飛知命識相

余素學相命術周流四方閱歷已深見識自廣凡紳商造廬就問者吉凶悔吝無不決斷如流論相則辨其神形不徒在一定部位論命則扶其精奧不僅在呆板支干今由京都回滬仍行相命術焉相命二角寓三馬路畫錦里對門三元棧 乙

石印 薛叔耘星使全集

無錫薛叔耘先生以名卿出使歐洲辦理交涉措置裕如嘉謨碩畫久已照耀海內矣生平所著有庸盦文編續編庸盦筆記海外文編等書廿一卷凡所論述洞中窾要由其事事致察得諸親驗非泛論籌洋浮光掠影者所能比近世洋務之書層見疊出無慮數十家亦能益智輔明增長見識然或稗販成書無足考鏡或點竄舊說改易名目求其指陳形要明達夷情洞燭驪珠未見之形握駕馭泰西之術實無逾於是書茲特覓得原板精校一過付諸石印以公同好每部二函實洋三元又咪古齋原印正續金石萃編又金石補正又家藏舊書千餘種欲購者請至上海棋盤街醉六堂書坊購閱 乙1481

綢緞再議增價

吾業綢緞增價乃今歲絲經異常騰貴諒諸紳商早已共聞雖已一再斟加無如成本邃巨實情難補於萬一況各處出數稀少而客路銷場甚旺所以不能不略再議增茲於八月十五日起劃一照市每兩又遞加銀二分餘貨亦一例照加是爲再啟 緒綸公所啓 乙1592

中西大藥房

補益牛肉汁

牛肉汁一種乃美國法曼賓醫士創製君臣相佐配合極精壽能補中益氣利濕健脾久服延年有返老還童之效銷行各國咸推妙劑歷年中國仕商亦共信服功勝參蓍久著奇効向由本藥房經售貨眞價實遐邇馳名近有不肖店家仿造假貨價雖較廉奈無功效有識之者早已比爲番菜館之牛肉湯只圖魚目之混又何益也亟特聲明購是汁者幸加詳察認眞老牌庶不被朦可也

麥精魚肝油

魚肝油爲治癆療補虛損之聖藥也人所共知茲格致家驗得麥中有精能養胃和中配入魚肝油精功尤大病後及瘦弱者日常調服不但身軀肥胖而且健飯多力故知藥之君臣佐使確有証據考本草載大麥能消渴除熱益氣調中補虛損壯血脈益顏色久食頭髮不白令人肥壯麥益如此況其精乎歷年行消中國仁濟醫院黃春甫先生試驗稱奇用治陰虛體弱等症有再造之功無不化弱爲强滋補中可稱上品本藥房今有新到賜顧者請認牌號不致有悮 上海四馬路轉角中西大藥房啓 乙820

浙江鄭鏡清秘傳金較剪相法

館設英租界東棋盤街風生一嘯樓茶館後面隔壁街內同昌棧○相金減取一角

學不綜其繁則不博術不精則不通夫元則不精清少讀書經傳子史而外亦嘗兼事舉業二預小試三進鄉闈皆不得志於有司因兼習相家言衡眞水鏡諸帙靡不精究已乃知眞傳之別有在也因出遊名山大川過異人指授得金較剪一書而眞詮於此寓焉繼乃挾其術遊二京二楚諸郡會頗蒙當道鉅公稱許盖此書之於過去未來吉凶禍福歷歷不爽也今來海上小道大行願諸公有以教我焉○本館每日九點鐘起五點鐘止過時不候相邀到府另給與金 浙江鄭鏡清謹識

請看 新排奇巧玻璃 廿件水火大戲法

嘗聞戲法中有玻璃八件十三碗水人以爲妙余特博古採新中西二法並參不惜重資置得玻璃燈彩廿件亦然一次變出且中雜有五色玻璃寶塔七層大玻璃罩玩物數座係從外洋購來均能笙簫自奏音樂齊鳴靈機活變大有可觀此外尚化奇彩多端與妙竟難盡述若云飛水貫見人變十三大碗爲希余可倍加二十六碗之多非敢謬言敬請試覩方知倘蒙紳商有興相邀花紅不計 廣四馬路源來當間壁恒潤里羅醫室仝宅 步瀛散人啓 乙

杭州電燈公司招股啓

啓者杭州電燈本係陸君肯眉稟請創辦在案現因改歸裘君吉生接手經理託本行購辦機器並代招股分本行係託德國著名專辦電燈西門子廠經手精益求精所有造廠購機成本頗鉅擬先招集股分一千股每股計規平銀一百兩先收規銀二十五兩即給股票爲憑餘銀七十五兩分三期收足每次收銀即在股票上加蓋戳記一切詳細均刊在招股章程 諸君如欲附股者請至上海江西路本行帳房面議可也 信義洋行謹啓 1463

廣東壺中妙義記藥局設在上洋二馬路西首五雲日昇樓南面興申東里開張假冒留神

凡患耳聾一症皆由腎經氣虧腎水爲天一之原往往腎不足者虛火上升所謂水虧陽旺是也或因色慾過度……

……園 大套 軍 千七新大…… 仙花錦狐 主僕反目 狸恩等演 頭…… 恨…… 容狐狸恩 丑九合演 恨巧會……

園 演 汪桂芬 天娥且 小金紅 分城都 燈七世 戲行善

園 演 張順來 甄才喜 眞活猴 …… 錢金…… 豹

演 小周雙林 周雙鳳 佛動心 一樓 傳 落陽橋

園 演 京 趙小林 德海 劉子久 豪天關 小桂枝 雙釘計

演 李長勝 十三紅 薛瑤卿 斷后 龍袍 平西劍

糖 …… 招特此佈 老太古賬房 啓

愚園內樂吾軒

八月念二日演

劉愛珠 陸月琴 李紅寶 朱廣芳 李翠蘭 李寶玉 李文翠 李小寶

翠屏山 百花點將 送灰麵

新開 江南第一樓書館

頭等名家

文杏元 陳蘭芬 高小雲 洪文蘭 錢馥珍 李薇卿 洪少蘭

林馬寶 林卅寶 林三卿 金寶香 陳雲寶 周珊娥 金寶山 謝寶琴 王鴻閣 金月英 金鳳林 金香林 金雲林

武二寶 高翠幼 朱幼香 沈二寶 林枝香 方寶珍 李寶舫 寨雲仙 干彩香 高佩雲 金佩翠 金寶玉 洪雲香

四海論交樓書館

特請各郡頭等名家 六月初一日起外加貓兒戲 班另聘清客合唱全套

李愛珠 鄭瑞珠 周處 徐處 霍翠娥 陳三寶 金水香菱

今晚煩唱二進宮全本

周玉娥 鄭紅玉 李珍珠 王寶珠 花寶釵 花蕊玉 林寶卿 林桂珠 林月蓀 寨文仙 李巧蘭 呂巧林

謝蓮香 李青蓮 朱艷香 王三香 左珊寶 李芝寶 鄭愛香 金如香 金小玉 金桂玉 王小芳 謝雙卿

天樂窩書館聘請京都

洪少蘭 小如意 小寶寶 先生 金筱娟

今夜煩唱收姜維全本

周蘭英 張桂枝 寶桂林 金筱玉 王者卿 洪文香 王秀林 陳蓉芳 朱寶玉 胡媛媛 洪媛媛 林桂蓀

陳小雲 王小香 花筱紅 謝吟香 李寶月 花英紅 顧命玉 賀桂鈴 賀愛蓉 賀金蓉 林鳳玉 陳翠媛

遺失票號

今失去豐裕洋一千票號第三十一千六已向作名百二處英洋三百元計念途說明作廢勿誤特此告白 乙

新到姑蘇王桂英 女史論相

寓移至南中錦帶月桂西門外嚮導門前知文名有財來諸君未得論相者請至府上今年二十九日起七日止 乙

皮酒大減價

啟者本行出售紅牌皮酒久有聲譽前已刊價本行特將四洋大瓶九元小瓶五元另加價六元每打計價洋拾四元以上均照舊價 羊島洋行啓

祖傳竹林士婦女全科

專醫女科

胎產險症經帶傷寒一切傳秘方◎本醫由祖門診四角◎百發百中出診一元◎外國吊橋上海老北門外施雨泉當典女科方脈 乙3163

永平保險公司告白

1803 IMPERIAL

啓者本公司專保火險於一千八百零三年在英國倫敦設立迄今已歷九十年計貲本銀一百萬兩特市總行設於上海中國大信實可一律保險有名洋行經理公司緊要事宜請至本公司或經理之洋行均可保險 乙3188

淋濁一症蓋因酒濕熱毒而成[illegible]
除 塲中傳染以致小便刺痛[illegible]

天下馳名廣東宏仁堂熊油虎骨追風藥酒發兌○分設杭州拱宸橋外

麥精牛肉汁膏邦清補藥酒

此種藥酒補而不燥潤而更清用泰西肥大童子牛熬收純汁以補中益氣養脾胃强筋骨復煉大麥精以補虛損壯血脈化痰止咳並各種王道補養之品六十四味君臣相佐製煉極精入口甘美性味和平嵩治內傷○五勞七傷○陰虛陽損○怔忡善忘肺痿咳嗽○頭眩心悸○肺癰癆瘵○破金吐血○酒色過度○冰土不服○小孩不長○產後無力○病後元氣不復○因[illegible]○面黑肌瘦○夜夢遺精○[illegible]陽事不舉○等症服之立見奇功開胃健脾添精益髓滋水固腎調和營衛潤肺平肝有病治病無病作補功勝參茸十倍連服四[illegible]身體較前加重廿餘斤百[illegible]皆除是見功力絕倫妙在血肉之品無尅伐之弊屢經各國名醫試驗稱奇推爲滋補第一聖品久服延年卻病有反老還童起死回生之功誠奇藥也○再作事過勞身體疲倦及逢風雨交節等時將酒畧飲少許立見精神百倍步履如飛神效莫敵也大瓶二元小瓶一元二角鋪分上海三馬路西首胡家宅慶安里內廣東宏仁堂兌

大華藥房

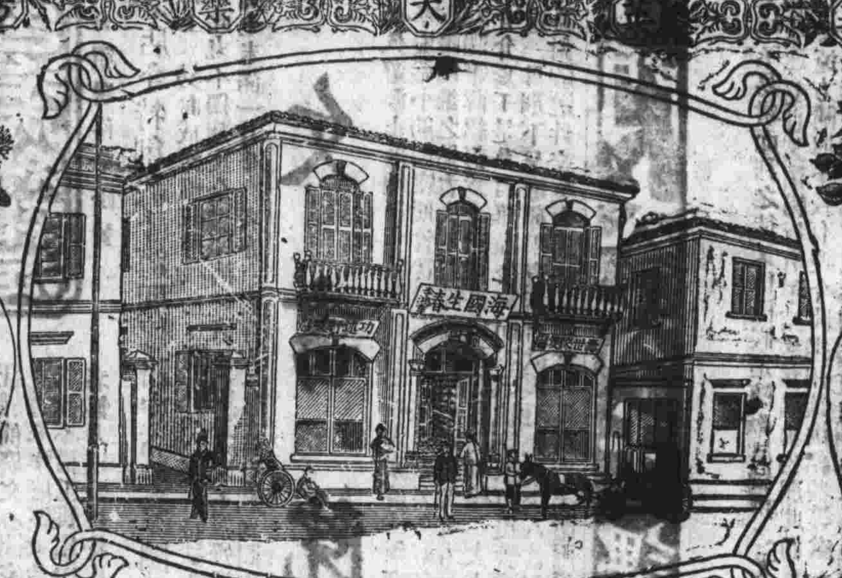

神效戒煙一粒金丹

海禁既開西來品物見爲損而不見爲益者莫如鴉片中華士庶始則戲吸繼則成癮欲罷不能遂爲終身之害年深一年毒徧一國其勢已莫可挽回今本藥房主人搜隱索奇已得天成妙品與煙不相生而適相剋最足掃除煙積化其毒性斷其根株考是藥源委出化學家久經淘煉糟粕既去精華始成爰精心配修加工監製名曰一粒金丹色配中央形如豆粒丸雖小而功自倍服雖微而力尤峻以視市肆戒煙百藥莫可比擬是真以少許勝人多許者凡願戒者須遵法餌服癮一分者當服一丸一錢者當服十丸逐漸減少至藥減盡而癮亦歸無何有之鄉戒前戒後無爽無苦即客路行舟急切公幹隨身攜帶殊稱便其認明四馬路東首老巡捕房對面紅磚大洋房仿單內注明金牌雙龍爲記庶不致悞○上海華英大藥房謹識

每瓶壹百粒大錢壹百文 五十粒大錢五十文

華夏翠流生民造福

英奇品冠異域同仁

賞

聲明假冒

外埠分

THE SHANGHAI DISPENSARY SHANGHAI CHINA

肖除蟲積

此藥和平補血生精培元益損平肝利胃[illegible]驗名此外消蟲積平潮熱增食欽瘵治各症不能枚舉最有神效詳載仿單售五角 上海英大馬路謙信洋行內 醫生父子[illegible]樓 求啟 乙

NEAGNWZ JAL INSURANCEM CYCAN

英商保宏火險公司

保宏

啟者本公司於一千八百五十九年開設[illegible]四十三萬五千大[illegible]本埠行設在[illegible]馬路第A字號[illegible]代客保險[illegible]住宅貨棧房屋[illegible]各貨衣服等件[illegible]本公司特此佈聞[illegible]經理人啟

昇園召盤

蘇胥門內浴堂盆湯號並[illegible]本店減價召盤連房屋亦可合意者請至本店面議可也 乙1607

四馬路中海天春對門

姑蘇稻香村

本號向在姑蘇分設已有數年馳名天下專製官禮[illegible]都爐食入物松玉桃仁砂仁[illegible]月西洋蛋糕杏名餅廣式細點水糰八珍杏糊十景醬菜五香椒鹽玫瑰瓜子五香透糕[illegible]按時糟醉奇味風魚五香糟蛋聘請名師自造各種

新增 棗泥南腿 蘇屑葱油 松五 百菓 重酥 五仁月餅

乾濕蜜餞十景糖果蓮子杏仁名糰魚肉金腿雞絲名鬆天津蘋果花紅蟠桃杏脯清水桂花梅皮九製佛手蜜皮南北雜貨一應俱全凡壯紳賜顧認明小[illegible]招牌大理石櫃檯爲記庶不致悞近因冒[illegible]甚多故特登報聲明

燕製補丸

此丸專治[illegible]身熱化[illegible]痔瘡等症醫治凡各症經瀉第一推一角大盒五分此各大藥房均售 乙

懷德堂老醫室

包醫男婦一切花柳毒症

掃毒楊梅堤春丸

此丸專治男婦楊梅結毒[illegible]

堂在[illegible]五十餘年治瘡活人無數近有假冒天誅地滅◎倘用水銀合丸[illegible]六馬路潮陽樓西十二家[illegible]

扶桑洋行

本行專辦東洋名廠棉紗[illegible]各色雜貨[illegible]格外克己[illegible]請至本號面議[illegible]三馬路五號門牌[illegible]本行便是謹啟

上海華英大藥房

戒烟玫瑰露片

聲明假冒

本藥房自向泰西採辦[illegible]精良方製丸散膏丹各種藥水藥酒療治各症奏效如神[illegible]本藥房之戒烟玫瑰露片[illegible]各埠[illegible]多已有以形色名號假冒[illegible]口仿冒上更有◎傳相[illegible]兹將外埠分售之處註明地址登報聲明如下[illegible]天津同昌○牛莊[illegible]○瑞成恒○恒昌[illegible]福○維揚西美堂[illegible]○[illegible]朱三餘○豫同升○[illegible]州華英藥房○崇明成泰○鎮江文萃[illegible]太和○○[illegible]記○寧波華英藥房○黃巖[illegible]成興○松江華英藥房○嘉興江左[illegible]○上海只設一[illegible]萃昌和○平湖華英藥房[illegible]

遺失莊票聲明

八月十五日下午六點鐘在三馬路遺失盛泰莊票一紙第十四號九月十六期計玆洋壹百元刻向原根說明作爲廢帋誠恐各實莊行號誤收特此登報聲明 願松筠告白

廣義祥土棧

本號在上海英界石路二馬路口開張多年提尖洋藥並製烟膏批發清膏每洋一兩宿膏二兩陳膏二兩四錢公膏二兩八錢冷膏三兩二錢熟膏三兩五錢以上還灰平頭外加如豪光顧請認牌記庶不致悞 乙

茗溪趙君福滄山水仿格

執箑扇均五角 三尺方六角 四五尺琴條 幅四元 五六尺室幅六元 大橫屏幅四元 照堂幅潤 刻圖章每字一角 牙章每字二角 鐫 廣石路福星公棧 蘇隱居士 山舊主同定 乙1559

東洋信箋信封

本號自運到東洋平金五色紋地新花樣信箋信封價廉物美比衆公道精製各種象牙玳瑁異樣時款雕扇嵌牙邊花雅多餘者花樣甚五不及細載移玉請至上洋寶善街口 乙1584 吳通文啓

花行召租

茲有何家市大有成花行倒閉之事業經公正人出與一槪理裐毫無瓜葛現有行房敝屋一切器用生財俱全倘有貴客欲租賃者請到寶善街大通棧間莊彥駒面議可也 乙1583

新到貨色

本行新到鉛字印字機器字模洋棉紗棉布柳條綿布四門丁即鴻毛上銷碎水纏頭鮑魚各種西洋紙張零臺批發比別家格外公道賜顧者請至本行毗房看貨面議可也四川路三井洋行啓 乙2383

老沙遜洋行 經理南英商 水火保險公司

啓者本行經理保險事務現可承保房產貨物以及衣服生財等火險乘保洋面平安水潰艙面一切水險賠欵等情務從迅速以昭信重如蒙紳商賜顧者請移玉至大馬路外黃浦灘第二十三號興牌本行眼房面議可由此佈 乙

代辦機器

啓者本館代客定買印字機器鋼模鉛字及製造磚瓦機器並各種機器 本館謹啓

上海北京路

村井紙烟公司

分行

蘇州分設元妙觀前蘇報分售所批發

萬永盛金腿號

本號開設上海英大馬路中市 [illegible] 有年 [illegible] 自金華縣 [illegible] 茶腿 [illegible] 並無分出 [illegible] 外號 [illegible] 須認明招牌 [illegible] 萬永盛 [illegible] 白

上海惠濟大藥房

本藥房向在泰西開設一百五十六年老店色色道地遠近馳名今特設十四馬路四馬路西首家北首四望平街轉角專售泰西效道地藥材秘製各種萬應丸散丹藥神效藥水藥酒頭等香水香品醫家需用上等器具化學藥品牛痘苗管電氣件西來貨物一件全價值自當克己以廣招徠一律從遠方貨真價實決不致誤無回件決不致誤批發格外從廉藥價目每月朔望刊登新報請台閱

貨眞價實劃一不二

購買各貨滿洋一元奉贈雞蛋香皂一塊

咪吔洋行

散艙僧帽牌煤油

本行所售僧帽牌散艙火油前曾裝箱子聽西運到上海早經馳名四海善此煤火光潔白幸無煙煤較他家有天淵之別現有新到散艙及箱子聽頭均有售帽為記賜顧者認明本行牌號不致誤 本行謹啓

頭彩六萬元

今年共九月念六日開 [illegible]

大發財 大吉利

[illegible]

浙江周鳳儀眼科

專治一切目疾不用針刀 [illegible] 每一元 [illegible] 路西 [illegible] 便是

半送驗方新編

今有善士將 [illegible] 驗方新編 [illegible] 每部 [illegible] 本 [illegible]

陳梅玉山水

堂幅 [illegible] 六尺二四五 四元屏條 [illegible] 以及極大 [illegible] 中太平路 [illegible]

新開金記土號

本號開設 [illegible] 里第一家 [illegible] 門面保 [illegible] 初十日開張 [illegible]

巧貨

新到英國 [illegible] 名樹似 [illegible] 上海大馬路 [illegible]

王順發兄覽

啓者小號六月間所買 [illegible] 爲要 [illegible] 謹啟

歇夥聲明

啟者 [illegible] 告白

上海土市行情

八月念一日上海土市行情

[illegible]

銀洋錢市

八月念一日

[illegible]

輪船進出

八月廿一日 [illegible]

[illegible]

京都天寶齋

除毒八寶丹 珠黃下疳散

白濁五淋珠

淋濁一症 [illegible] 永無後患 [illegible] 上洋二馬路中西鼎新里 [illegible]

天下馳名廣東宏仁堂熊油虎骨追風藥酒發兌○分設杭州拱宸橋外

麥精牛肉汁青邦清補藥酒

此種藥酒補而不燥 [illegible]

二元 [illegible] 小瓶 [illegible] 上海 [illegible] 宏仁堂

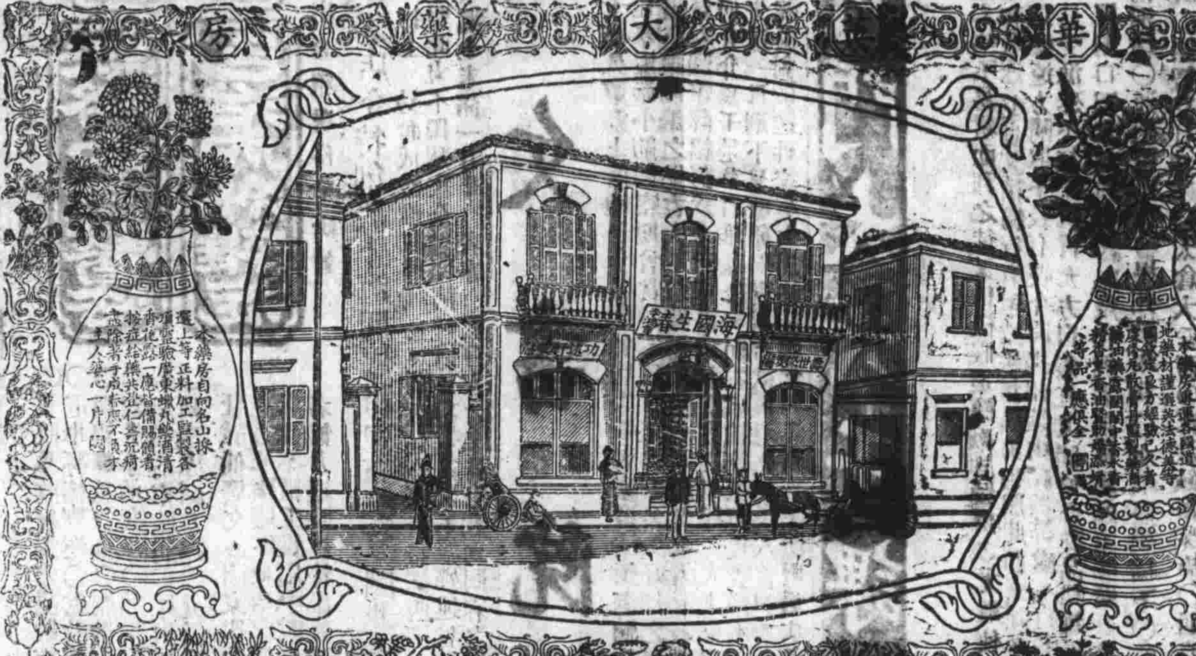

西醫各科

余向在泉門博習醫院深明西法內外各科專治 [illegible] 李達夫謹啟

清解血毒藥

此藥 [illegible]

神效戒煙一粒金丹

海禁既開西來品物見為損而不見為益者莫如鴉片中華士庶始則嗜吸繼則成癮欲罷不能遂為終身之害年深一年毒徧一國其勢已莫可挽回今本藥房主人搜隱索奇已得天成妙品與煙不相生而適相剋最足掃除煙精化其毒性斷其根株考是藥源委出化學家久經熬煉精粹既去精華始成爰精心配修工監製名曰一粒金丹色配中央形如豆粒丸雖小而功自倍服雖微而力尤峻以視市行戒煙百藥莫可比擬是真以少許勝人多許者凡願戒者須遵法餌服癮一分者當服一丸一錢者當服十丸逐漸減少至無癮盡而癮亦歸無何有之鄉戒前戒後無不無苦即客路亦可隨身攜帶殊稱便其認明四馬路東首老巡捕房對面紅磚大洋房仿單內注明金牌雙龍為記庶不致誤 每瓶壹百粒五十粒 大錢 [illegible] 上海華英大藥房謹識

英奇品習異域同仁

華夏澤流生民造福

聲明假冒

THE SHANGHAI DISPENSARY SHANGHAI CHINA

消除蟲積

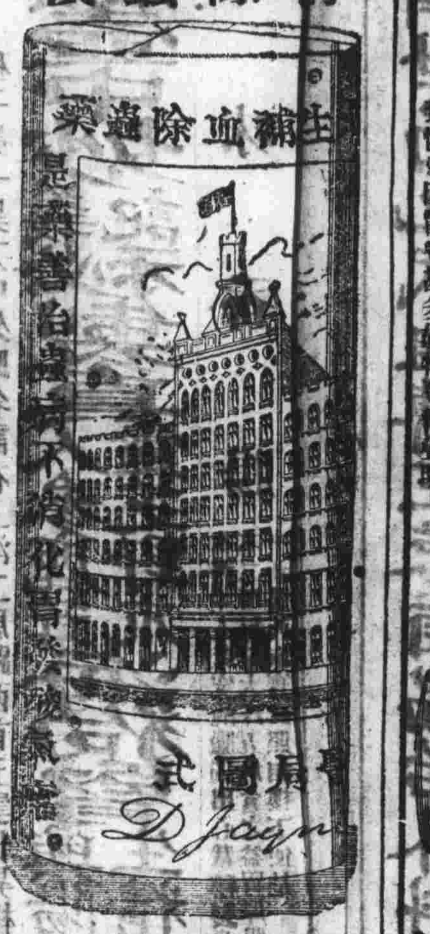

此藥 [illegible] 上海英大馬路 [illegible] 洋行 [illegible]

NEADN WZ EAL INSURANCE CO.

英商保家火險公司

保家

名者本公司於一千八百五十九年 [illegible]

昇園召盤

蘇晉 [illegible] 可也

六馬路 [illegible] 西十二家煤炭店隔壁 [illegible] 本行謹啟